

Comunità Alloggio “ Eos ”

Via Pagliaio del Monaco 42 - 80014 Giugliano in Campania (NA)

***DOTAZIONE ORGANICA DEL PERSONALE
DELLA COMUNITÁ ALLOGGIO
“ EOS ”***

ORGANIGRAMMA DELLA COMUNITÁ ALLOGGIO

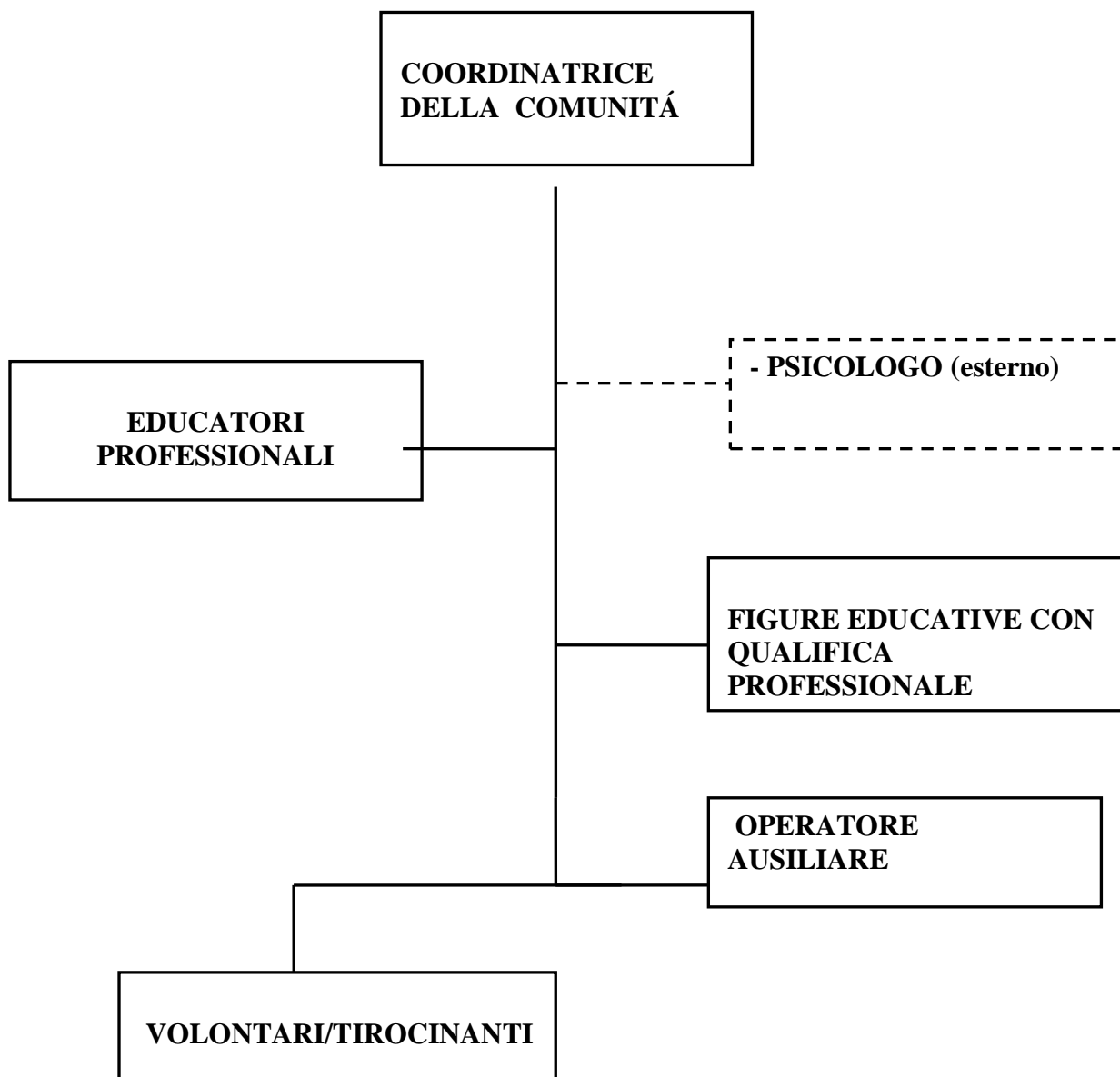

Comunità Alloggio “ Eos ”

Via Pagliaio del Monaco 42 - 80014 Giugliano in Campania (NA)

L'équipe educativa della Comunità alloggio “ Eos ” organizza la propria attività secondo i principi della collaborazione, dell'integrazione delle funzioni e del pieno rispetto della persona.

L'équipe, coordinata dal Responsabile della Comunità, assicura l'attuazione del progetto educativo della Comunità e concorre all'elaborazione, attuazione e verifica dei progetti educativi individuali.

L'équipe della Comunità è composta dalle seguenti figure:

- Coordinatrice della Comunità / Assistente Sociale Specialista
- Sociologi
- Psicologo (esterno)
- Educatori professionali
- Figure educative con qualifica regionale
- Operatore ausiliare

La **Coordinatrice della Comunità, Dott.ssa Antonella Orsini, Assistente Sociale Specialista e laureata in Giurisprudenza, assunta dalla Cooperativa Sociale Ursa Major con contratto a tempo indeterminato**, cura i rapporti, sotto il profilo giuridico, amministrativo e socio-assistenziale, con gli enti che richiedono il collocamento degli utenti in struttura; cura i rapporti con le autorità giudiziarie ordinarie, minorili e con le autorità di pubblica sicurezza; valuta l'ammissione di nuovi utenti in Comunità e si occupa degli adempimenti amministrativi relativi agli ingressi e alle dimissioni delle persone accolte.

Coordina il lavoro educativo della Comunità e gestisce il gruppo degli educatori/operatori; elabora e monitora i PEI.

Lo **Psicologo (esterno)** sostiene e supporta le persone ospiti in un percorso di crescita individuale e di gruppo; organizza e sostiene gli incontri individuali degli utenti e gli incontri di gruppo; indice e coordina gli incontri a cui partecipano gli

Comunità Alloggio “ Eos “

Via Pagliaio del Monaco 42 - 80014 Giugliano in Campania (NA)

operatori della Comunità e i minori; definisce, in raccordo con la coordinatrice, i programmi e gli interventi di consulenza, supervisione, aggiornamento e formazione professionale degli operatori.

Gli **Educatori professionali** - con laurea in Scienze dell'Educatione, in Psicologia o in Sociologia - assicurano l'attuazione del progetto educativo generale e dei progetti educativi individuali; concorrono all'elaborazione, attuazione e verifica dei progetti educativi individuali; programmano, organizzano e attuano attività ludico-ricreative e sociali individuali e di gruppo e, in generale, attività finalizzate allo sviluppo delle potenzialità della persona e alla promozione di processi di inserimento e partecipazione sociale.

Le **Figure educative** in possesso di qualifica professionale riconosciute dalla Regione Campania, così come definito nella Deliberazione n. 2843 del 08/10/2003, collaborano con gli educatori all'elaborazione e all'attuazione dei progetti educativi individuali; supportano gli stessi nell'attuazione delle attività ricreative e sociali individuali e di gruppo e nelle diverse attività finalizzate allo sviluppo delle potenzialità della persona e alla promozione di processi di inserimento e partecipazione sociale.

Gli **Operatori Ausiliari** supportano i minori nell'espletamento di mansioni relative alla cura e all'igiene della casa, nelle mansioni relative all'igiene degli indumenti e degli effetti personali.

La Comunità alloggio , nella realizzazione del progetto educativo generale e dei progetti educativi individuali, si avvale della collaborazione di **volontari** opportunamente formati e in continuo aggiornamento.

Inoltre, può avvalersi anche dell'opera dei/delle **ragazzi/e del Servizio Civile** nonché di **tirocinanti**, secondo criteri e accordi stabiliti da apposite convenzioni con il Ministero, le Università o altri enti di formazione.

Comunità Alloggio “ Eos “

Via Pagliaio del Monaco 42 - 80014 Giugliano in Campania (NA)

Gli interventi dei volontari, dei/delle ragazzi/e del Servizio Civile e dei tirocinanti si svolgono in aree e tempi specifici individuate dalla Coordinatrice della Comunità.
